

# TEATR IM.A.FREDRY

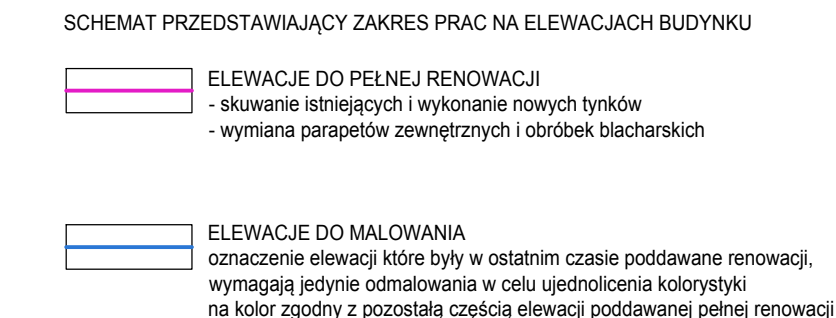
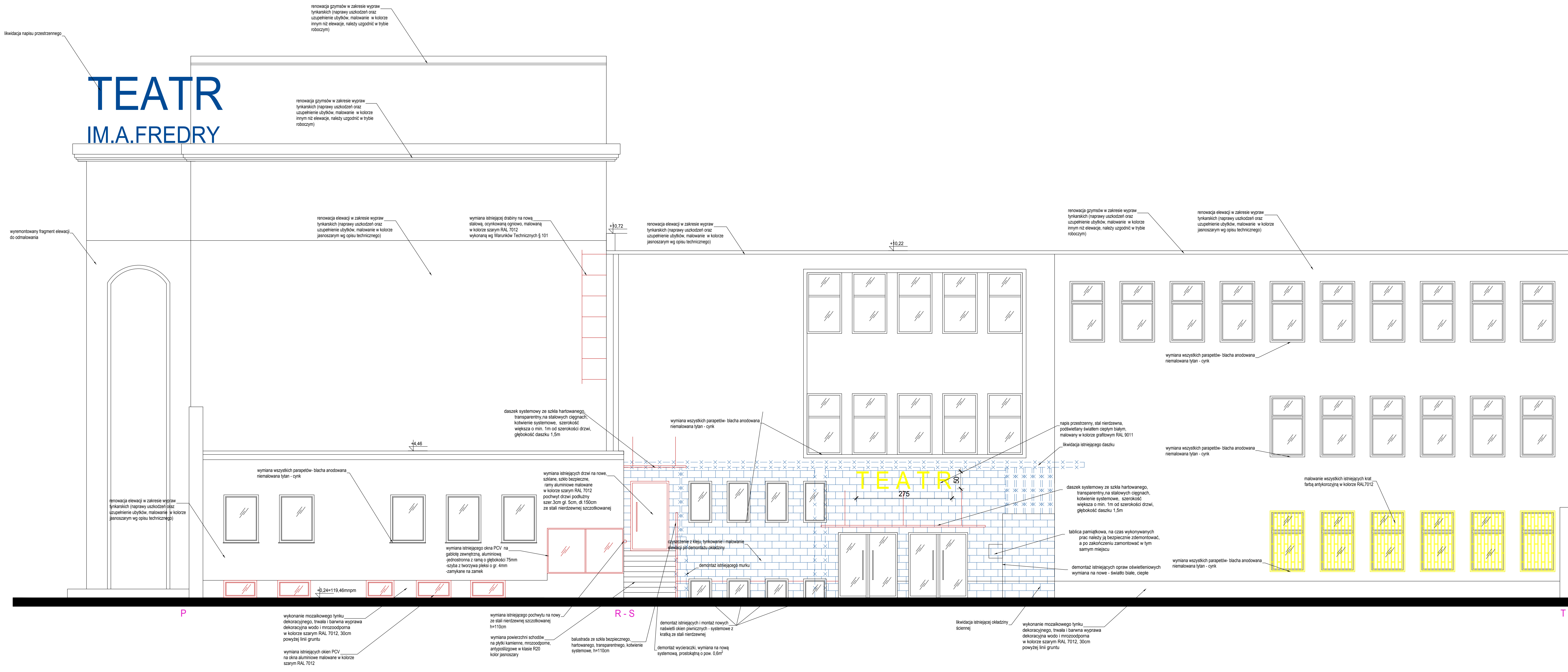

SCHEMAT PRZEDSTAWIAJĄCY ZAKRES PRAC NA ELEWACJACH BUDYNKU

**ELEWACJE DO PEŁNEJ RENOWACJI**  
- skucie istniejących i wykonanie nowych tynków  
- wymiana parapetów zewnętrznych i obróbek blacharskich

**ELEWACJE DO MALOWANIA**  
oznaczenie elewacji które były w ostatnim czasie poddawane renowacji, wymagają jedynie odmalowania w celu ujednolicenia kolorystyki na kolor zgodny z pozostałą częścią elewacji poddawanej pełnej renowacji

**LEGENDA:**  
- - - - - ELEMENTY PRZEZNACZONE DO DEMONTAŻU  
- - - - - ELEMENTYPROJEKTOWANE

- UWAGI:**
1. Wszystkie roboty należy wykonywać zgodnie z Polskimi Normami, "Warunkami technicznymi wykonania i odbioru robót budowlano-montażowych opracowanymi przez Instytut Techniki Budowlanej oraz zasadami wiedzy i sztuki budowlanej".
  2. Brak wskazania na rysunku technicznym elementu, którego zastosowanie wynika ze znanych lub powszechnie przyjętych rozwiązań w zakresie sztuki budowlanej nie zwalnia wykonawcy z konieczności skalkulowania i zastosowania takiego elementu w porozumieniu z inwestorem a także z projektantem i za jego zgodą.
  3. Każdy składnik projektowy należy rozpatrywać i rozpoznawać w dokumentacji w kontekście wszystkich rysunków, które do tego składnika się odnoszą z uwzględnieniem wszystkich opisów technicznych i zasad sztuki budowlanej.
  4. Wszystkie elementy konstrukcyjne należy przyjmować według pozycji opisanych na schematach lokalizacyjnych w dokumentacji.
  5. Zastąpienie niegodności pomiędzy projektem architektonicznym i pozostałymi opracowaniami branżowymi oraz stanem istniejącym należy wyjaśnić i uzgodnić z projektantem.
  6. Wszelkie elementy ruchome, elementy wyposażenia, w szczególności elementy stolarki i slusarki okiennej i drzwiowej, balustrad, i innych należy zamawiać i wykonywać / montować na podstawie zweryfikowanych obmiarów rzeczywistych wykonanych na obiekcie.
  7. Wszelkie materiały użyte w projekcie, rozwiązania techniczne i urządzenia muszą odpowiadać minimalnym bezpieczeństwu zgodnie z bhp, posiadać odpowiednie atesty i aprobaty do stosowania w budownictwie.
  8. Uwagi i opisy zamieszczone w części opisowej projektu są integralną częścią niniejszego opracowania.
  9. Wskazane na rzutach przykładowe elementy wyposażenia budynku / lokalu, w szczególności drzwi wewnętrzne, elementy armatury łazienkowej (np. umywalki, sedesów, brodziki prysznicowe) i kuchennej (zlewy, kucharki i inne) służą wyłącznie wskazaniu miejsc, w których mogą one zostać zamontowane stosownie do planowanego rozmieszczenia instalacji w budynku / lokalu i nie stanowią oferty w rozumieniu prawa handlowego.
  10. Powierzchnie lokali zinventaryzować po wybudowaniu inwestycji w celu ustalenia rzeczywistych wymiarów.
  11. Warunki wykonania posadzek należy wyodrębnić do takich samych poziomów.
  12. Spozniski w celu wyodrębnienia poziomów wykonać wyłękłą betonową zbrojoną siatką.

|             |  |
|-------------|--|
| INWESTYCJA  | Przebudowa placu wraz z budową obiektu kulturalnego przed Teatrem im. Aleksandra Fredry w Gnieźnie przy ul. Adama Mickiewicza 9 na działkach numer 73 i 74 obręb Gniezno |
| LOKALIZACJA | ul. Adama Mickiewicza 9, Gniezno<br>działka o nr ewid. 12/2, obręb Gniezno, miasto i gmina Gniezno   |
| INWESTOR    | Teatr im. Aleksandra Fredry w Gnieźnie<br>ul. Adama Mickiewicza 9<br>62-200 Gniezno  |
| STADIUM     | PROJEKT BUDOWLANY  |

JEDYNOŚCIKA PROJEKTOWA PRONADZAJĄCA

**DEMURG**

ul. Lubuskiego 2  
62-277 Poznań  
tel./fax: +48 61 662 11 40  
www.demurg.com.pl

| FUNKCJA     | IMIĘ I NAZWISKO                      | NR UPR. W SPEC.   | PODPIS |
|-------------|--------------------------------------|---|--------|
| PROJEKTOWAŁ | mgr inż. arch. Jan Krzysztof Nikisch | WP-GAOKS16/05/002010<br>w specjalności architektonicznej                  |        |
| SPRAWDZIŁ   | mgr inż. arch. Krzysztof Kaczmarek   | WP-GAOKS16/07/2008<br>w specjalności architektonicznej<br>zob. nr WP-0973 |        |
| OPRACOWAŁ   | mgr inż. arch. Wojciech Kucharski    |   |        |
| TRESC RYS.  |                                      |   | SKALA  |

**ELEWACJA WSCHODNIA**  
1:50

|        |                  |              |             |
|--------|------------------|--------------|-------------|
| DATA   | 31 GRUDZIEŃ 2016 | NR KONTRAKTU | 001652      |
| BRANŻA | A                | NR RYSUNKU   | 00          |
|        |                  |              | <b>A.02</b> |

Wykazanie elementów rysunku (DEMURG) nie może być kopiarowane, rozpowszechniane, publikowane, i udostępniane osobom trzecim bez wyrażenia pisemnej zgody właściciela.